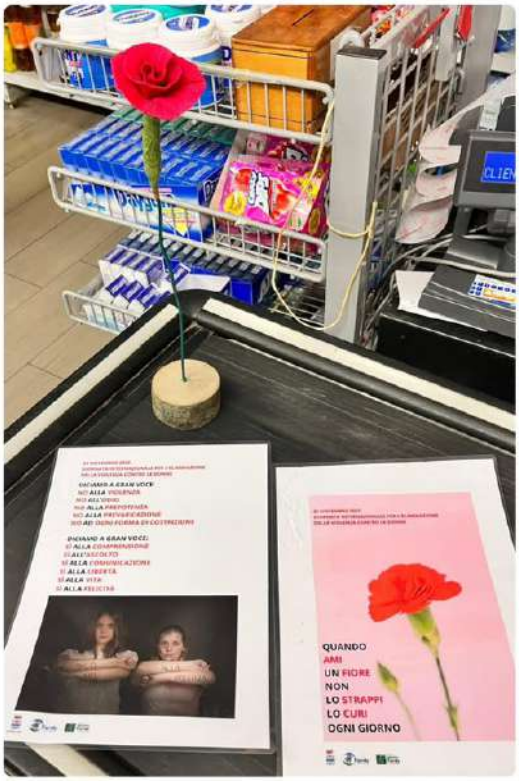
QUANDO
AMI
UN FIORE
NON
LO STRAPPI
LO CURI
OGNI GIORNO


25 NOVEMBRE 2026
GIORNATA INTERNAZIONALE PER L'ELIMINAZIONE
DELLA VIOLENZA CONTRO LE DONNE
QUANDO
AMI
UN FIORE
NON
LO STRAPPI
LO CURI
OGNI GIORNO


POSTO
OCCUPATO


POSTO
OCCUPATO




GIORNATA INTERNAZIONALE CONTRO
LA VIOLENZA SULLE DONNE
25 NOVEMBRE
LIBERA
LA
PAURA
STOP
ALLA VIOLENZA
CONTRO LE
DONNE